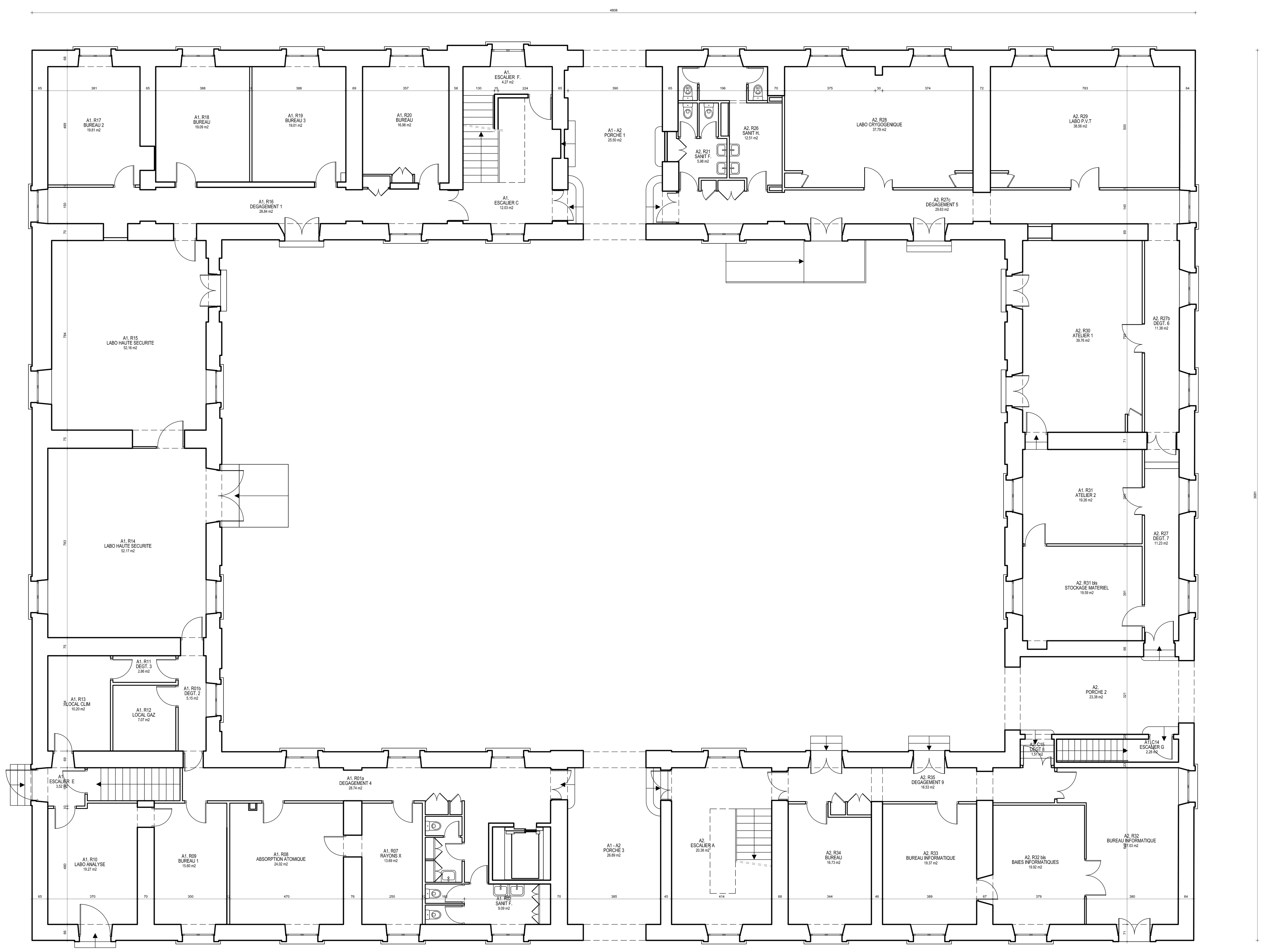

SURFACES UTILES

A1 - A2	25.50 m2	PORCHE 1
A1 - A2	26.89 m2	PORCHE 3
A1.	12.03 m2	ESCALIER C
A1.	3.52 m2	ESCALIER E
A1.	4.27 m2	ESCALIER F.
A1. R01a	28.74 m2	DEGAGEMENT 4
A1. R01b	5.15 m2	DEGT. 2
A1. R02	9.09 m2	SANIT F.
A1. R05	4.09 m2	SANIT F
A1. R07	13.69 m2	RAYONS X
A1. R08	24.02 m2	ABSORPTION ATOMIQUE
A1. R09	15.60 m2	BUREAU 1
A1. R10	19.27 m2	LABO ANALYSE
A1. R11	2.86 m2	DEGT. 3
A1. R12	7.07 m2	LOCAL GAZ
A1. R13	10.20 m2	LOCAL CLIM
A1. R14	52.17 m2	LABO HAUTE SECURITE
A1. R15	52.16 m2	LABO HAUTE SECURITE
A1. R16	26.84 m2	DEGAGEMENT 1
A1. R17	19.81 m2	BUREAU 2
A1. R18	19.09 m2	BUREAU
A1. R19	19.01 m2	BUREAU 3
A1. R20	16.96 m2	BUREAU
A1. R31	19.26 m2	ATELIER 2
A1. C14	2.28 m2	ESCALIER G
A2.	20.38 m2	ESCALIER A
A2.	23.38 m2	PORCHE 2
A2. R21	5.98 m2	SANIT F.
A2. R26	12.51 m2	SANIT H.
A2. R27	11.23 m2	DEGT. 7
A2. R27b	11.38 m2	DEGT. 6
A2. R27c	29.63 m2	DEGAGEMENT 5
A2. R28	37.79 m2	LABO CRYOGOGENIQUE
A2. R29	38.56 m2	LABO P.V.T
A2. R30	39.76 m2	ATELIER 1
A2. R31 bis	19.59 m2	STOCKAGE MATERIEL
A2. R32	27.03 m2	BUREAU INFORMATIQUE
A2. R32 bis	19.92 m2	BAIES INFORMATIQUES
A2. R33	19.37 m2	BUREAU INFORMATIQUE
A2. R34	16.73 m2	BUREAU
A2. R35	16.53 m2	DEGAGEMENT 9
A2. C15	1.51 m2	DEGT 8
TOTAL	790.87 m2	

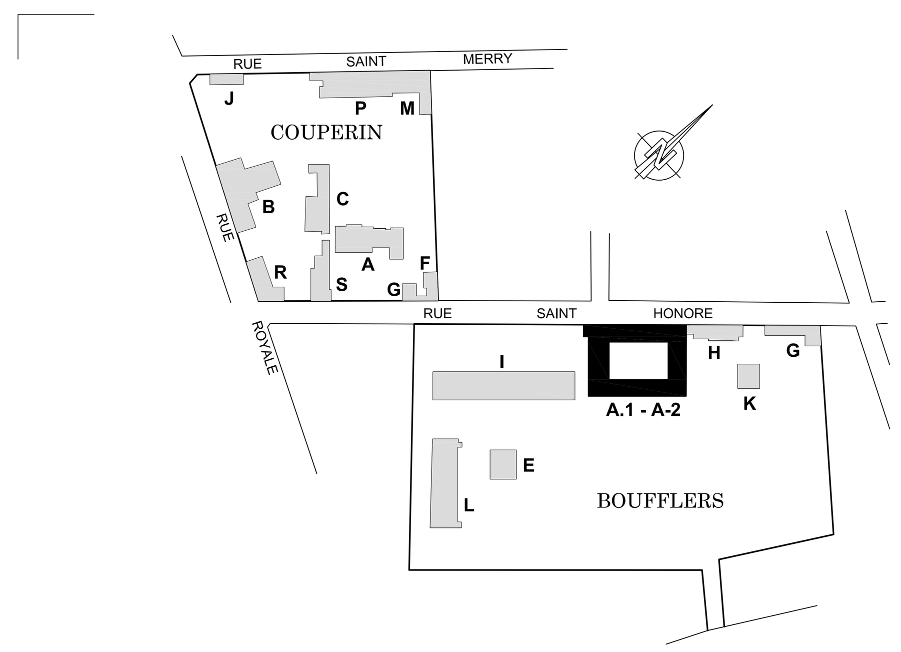

SURFACES SHOB / SHON

NIVEAU	SHOB	à deduire	SHON
SOUS-SOL	659.49m²	183.19m²	476.30m²
REZ DE CHAUSSEE	1082.18m²	89.09m²	993.09m²
1e ETAGE	1036.95m²	22.53m²	1014.42m²
2e ETAGE	1041.63m²	0.00m²	1041.63m²
3e ETAGE	1006.87m²	250.66m²	756.21m²
4e ETAGE	0.00m²	0.00m²	0.00m²
5e ETAGE	0.00m²	0.00m²	0.00m²
TOITURE	0.00m²	0.00m²	0.00m²
COMBLES	0.00m²	0.00m²	0.00m²
TOTAL	4827.12m²	545.47m²	4281.65m²

NOTA:

LA SAISIE DES PLANS A ETE EFFECTUEE D'APRES DOCUMENTS FOURNIS PAR L'ECOLE DES MINES , EN DATE DU 16/11/1982 ET REALISES PAR ATELIER ARCHITECTURE A4 , AVEC CONTROLE VISUEL SUR SITE

NOTA:

LES RELEVES DES BATIMENTS ET DES RESEAUX EXISTANTS,A LA DATE D'ETABLISSEMENT DU PRESENT DOCUMENT,DEVRONT ETRE IMPERATIVEMENT VERIFIES PAR TOUS MAITRES D'OEUVRE,BUREAUX D'ETUDES TECHNIQUES ET ENTREPRISES CONCERNES AVANT TOUTE DEMARCHE ADMINISTRATIVE ET DEMARRAGE D'ETUDES ET D'EXECUTION DE TRAVAUX. AUCUN SONDAGE DESTRUCTIF N'A ETE REALISE .

MINES ParisTech

Ecole Nationale Superieure des Mines

Délégation de FONTAINEBLEAU

Site : 35 Rue Saint Honore
77305 FONTAINEBLEAU Cedex

Site BOUFFLERS : Batiments A1 - A2
REZ DE CHAUSSEE

ETAT ACTUEL
Echelle : 1/100e
Date : 25/06/10

Indice	Date	Nature des compléments

02

A&S www.aetsnet.com Société du Groupe A&S

TOURS 21, rue Dublineau 37000 TOURS TEL : 02 47 05 05 82 FAX : 02 47 20 64 78 info@aetsnet.com

PARIS 23, rue du Départ 75014 PARIS TEL : 01 56 80 08 65 FAX : 01 56 80 08 66 agence-paris@aetsnet.com

NANTES 1, allée de la Maison Rouge 44000 NANTES TEL : 02 40 74 91 80 FAX : 02 40 74 92 36 agence-nantes@aetsnet.com

PRESTATIONS
- Relevé de bâtiment
- Reconnaissance des réseaux
- Dessin d'architecture
- Infographie